

**Färgelanda
kommun**

Befintlig planberedskap

Flerfamiljshus

Färgelanda kommun



Färgelanda samhälle

I Färgelanda tätort finns en planberedskap för omkring 100 nya lägenheter.

Håvesten

**Detaljplan: 15-STY-4406,
laga kraft 1989-09-28**

I Håvesten finns en planberedskap för byggnation av flerfamiljshus i två våningar och med en största byggnadsyta om 1 900 kvm.



Befintlig bebyggelse vid Håvesten

*Ungefärligt område för planlagda
flerfamiljshus*



Högsäter samhälle

Inom Solbergsområdet finns möjlighet att uppföra flerfamiljshus i form av radhus.

Solberg

Detaljplan: 15-STY-3573,
laga kraft 1980-02-26

Vid Solbergsområdet finns möjligheter utöka befintligt radhusbestånd.



Stigen samhälle

På Skolbacken och vid Stiftelsevägen finns möjligheter att tillskapa sammanlagt ett 30-tal lägenheter.

Skolbacken

Detaljplan: 15-STY-4380,
laga kraft 1990-06-26

Vid Skolbacken i Stigen är det planlagt för tvåplans flerfamiljshus med en tillåten byggnadsyta om 2 200 kvm.

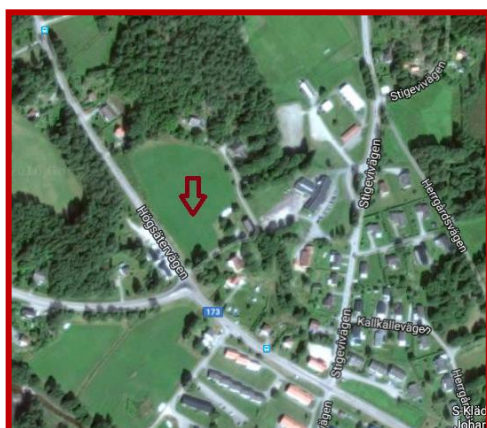

Ödeborg samhälle

I Ödeborg finns en planberedskap för cirka 20 lägenheter vid Torsberg samt ett område för radhus vid Brättegården.

Torsberg

Detaljplan: 1507-280,
laga kraft 1990-06-26

Vid Torsberg i Ödeborg finns det möjlighet att bygga flerfamiljshus till en största byggnadsyta om 1 800 kvm i 2 plan.

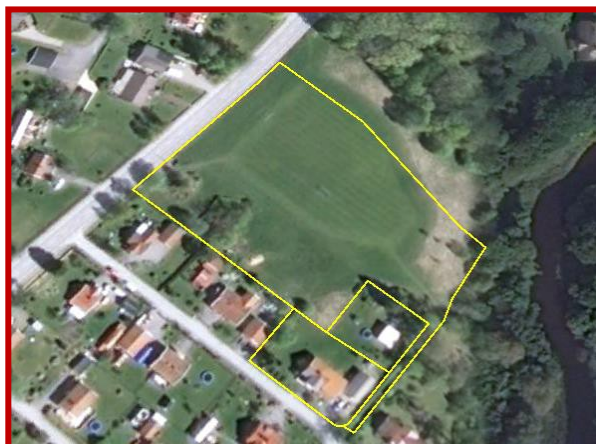

Brattefors

Detaljplan: 15-STY-4440,
laga kraft 1990-03-29

Vid Brattefors finns det möjlighet att uppföra tre mindre tvåvånings hyreshus med tillhörande garage och förråd.

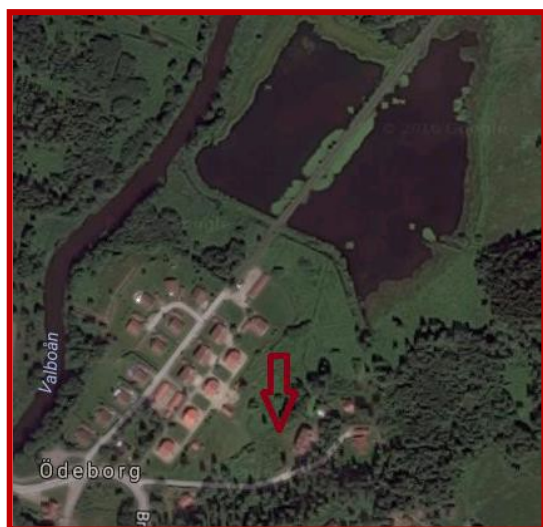



Färgelanda tätort



Högsäters tätort



Stigens tätort



Ödeborgs tätort

Välkommen att kontakta Färgelanda kommun för
mer information.

Kontakt:

Samhällsutvecklingschef

Tünde Petersson

Tel. 0528-56 71 63

Tunde.petersson@fargelanda.se

Handläggare mark och exploatering

Sebastian Svensson

Tel. 0528-56 71 65

sebastian.svensson@fargelanda.se

Avdelningsadministratör Plan- och byggenheten

Linnéa Johansson Hellquist

Tel. 0528-56 71 62

linnea.johansson-hellquist@fargelanda.se

Postadress

Besöksadress:

Kommunkontoret

Allhemsvägen 5

Färgelanda

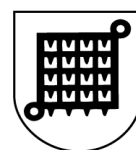

**Färgelanda
kommun**